

串間市庁舎西側車庫一部解体・補修工事

図面番号	図名	縮尺	図面番号	図名	縮尺
L-01	図面リスト	—	A-09	既存車庫 解体図 1・仮設計画図	A1:S=1/400
特-01	建築改修工事特記仕様書(その1)	—	A-10	既存車庫 解体図 2	A1:S=1/200
特-02	建築改修工事特記仕様書(その2)	—	A-11	既存車庫 解体図 3・その他	A1:S=1/30,200
特-03	建築改修工事特記仕様書(その3)	—			
特-04	建築改修工事特記仕様書(その4)	—	E-01	電気設備工事特記仕様書	—
特-05	建築改修工事特記仕様書(その5)	—	E-02	車庫 幹線設備図	A1:S=1/100
特-06	建築改修工事特記仕様書(その6)	—	E-03	既存車庫 電気設備撤去図	A1:S=1/200
A-01	付近見取図・配置図・外構撤去図	A1:S=1/200,400			
A-02	平面図・屋根伏図・立面図・矩計図・その他	A1:S=1/30,50,100			
S-03	構造特記仕様書	—			
S-04	鉄骨工事標準図 その1	—			
S-05	鉄骨工事標準図 その2	—			
S-06	鉄骨工事標準図 その3	—			
S-07	車庫 構造図 1	A1:S=1/40,50			
S-08	車庫 構造図 2	A1:S=1/30,50			

特 記 事 項	-----	株 式 会 社 別 当 設 計 1 級 建 築 士 事 務 所 宮 崎 県 知 事 登 録 F - 1 9 8 4 号 1 級 建 築 士 登 録 第 2 7 8 4 4 9 号 別 当 幸 宣	管理建築士	管理技術者	設計者	工事名称	設計年月日	検 図		工事種別
	-----					串間市庁舎西側車庫一部解体・補修工事	令和 7年 7月			建築工事
	-----					図面名称 図面目録	縮 尺 A1:S=1/— A3:S=1/—			図面番号 L-01



[illegible]

[illegible]

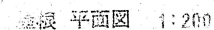
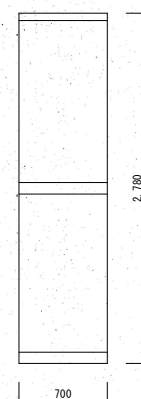
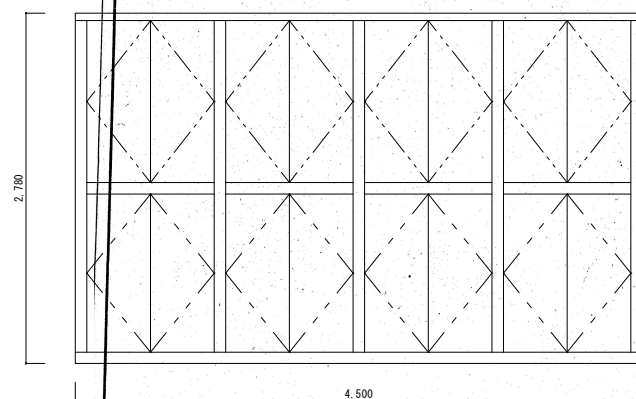
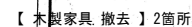
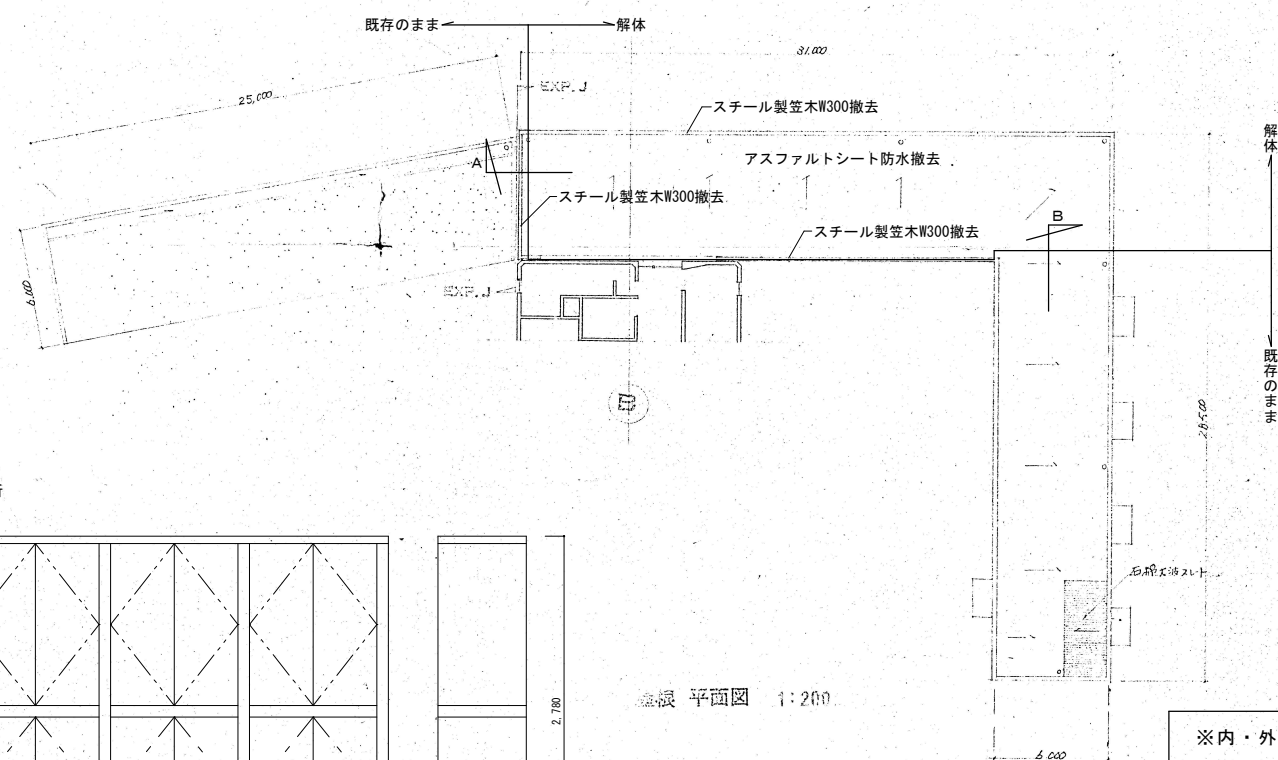
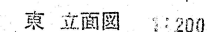
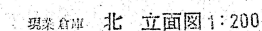
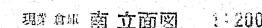
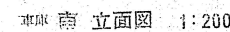
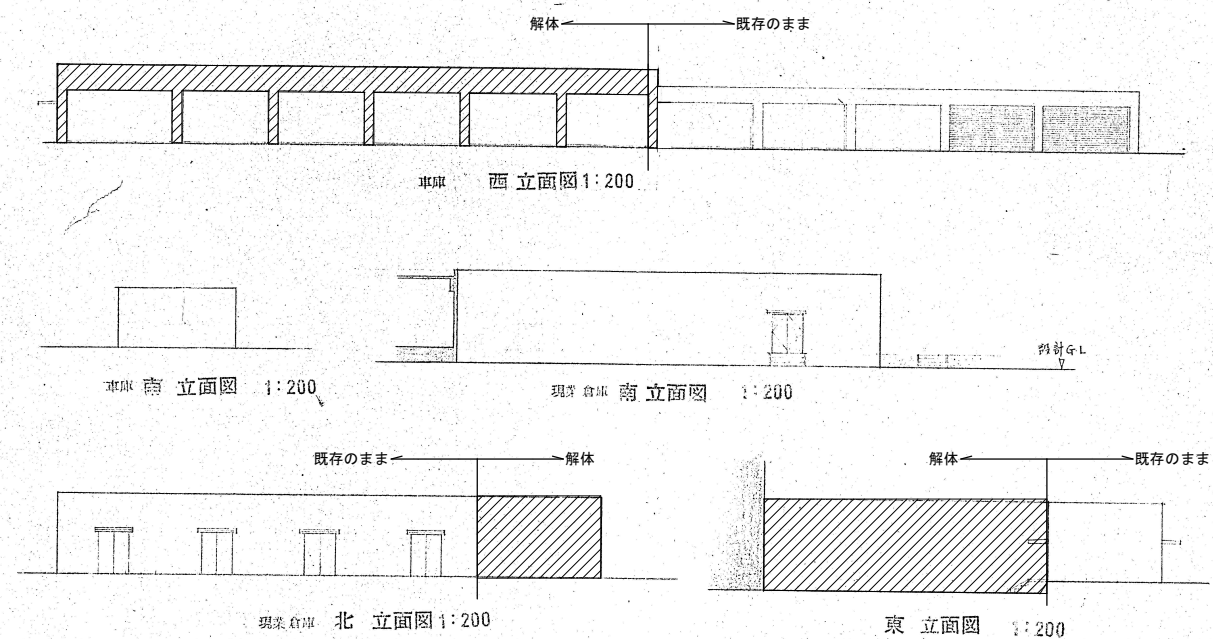
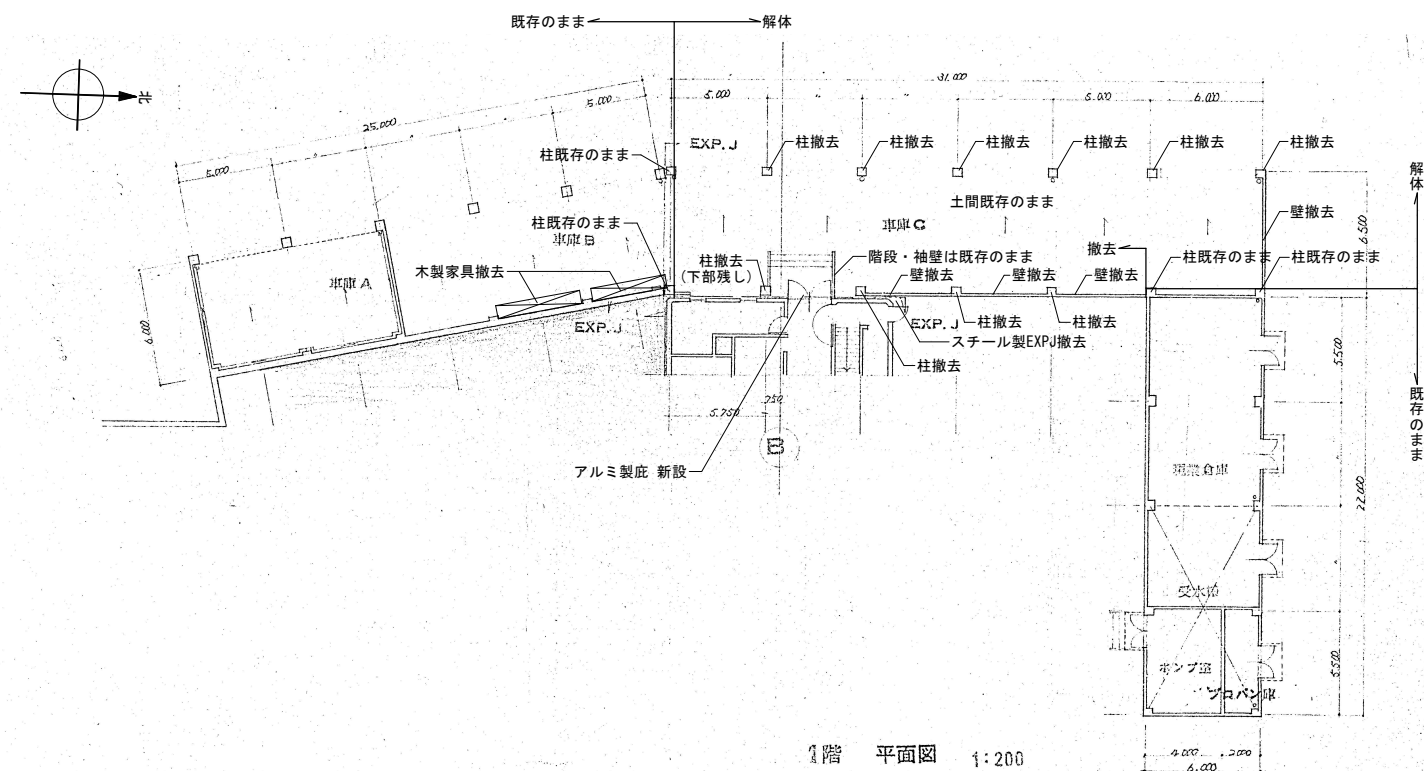
[illegible]



建具表

断面	記号	数量	型式	寸法		仕上	硝子	附属金物	備考
				W	H				
	窓-1	5	スチールダブルドア	1,600	2,000	80	DE	E-1,2	5丁指、E100-7袋、73.2袋、F30
	-			-	-	-	-	-	-
	-			-	-	-	-	-	-
	窓-2	4	注電スチールサッシ	1,747	2,100			附属金物一式	仕様55
	-			-	-	-	-	-	-
	-			-	-	-	-	-	-

外部アクリルシン付吹(アスベスト含有)除去範囲を示す。
※内部：天井を除く壁・梁 アクリルシン付吹(アスベスト含有)除去。

※内・外壁(天井・軒天)除く壁・梁)アクリルリシン吹付にアスベスト含有のため。解体撤去前に除去作業を行うこと。(作業レベル3基準)
※解体撤去、既存のまま取合い部には必ずカッターを入れること。

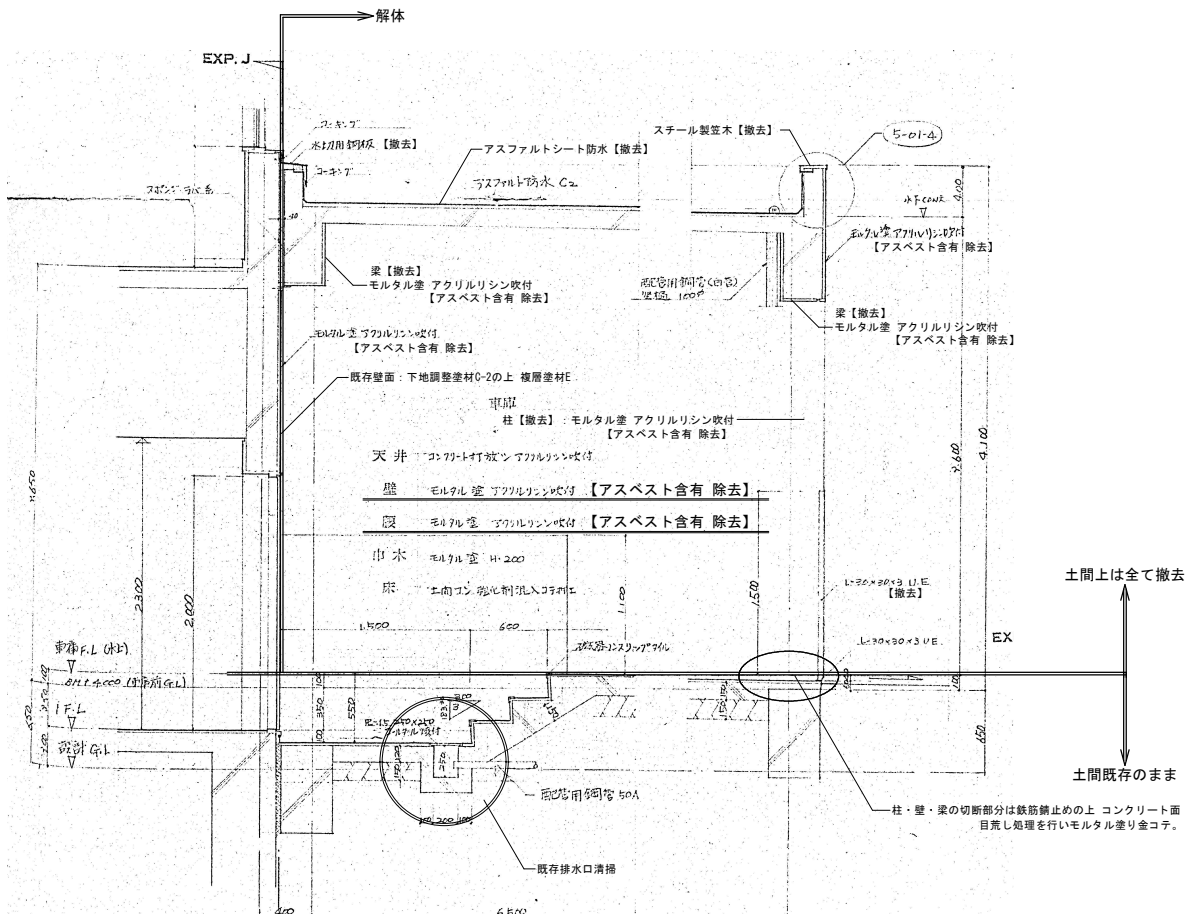

断面詳細図 S=1/30

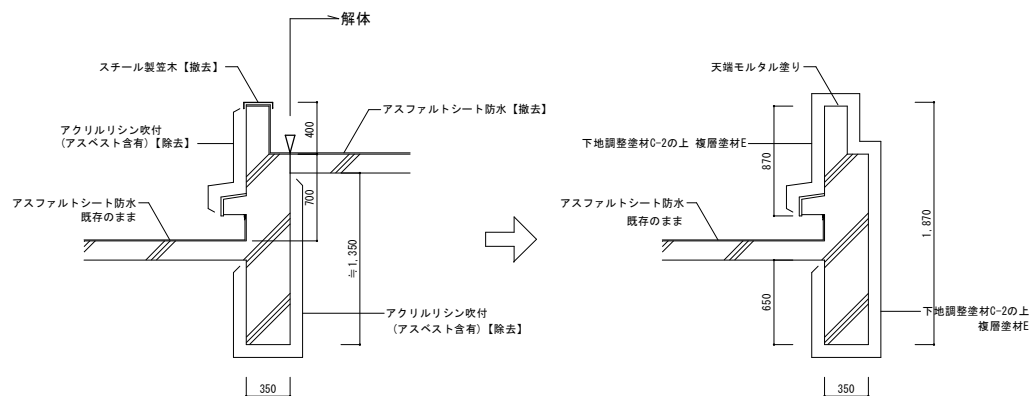
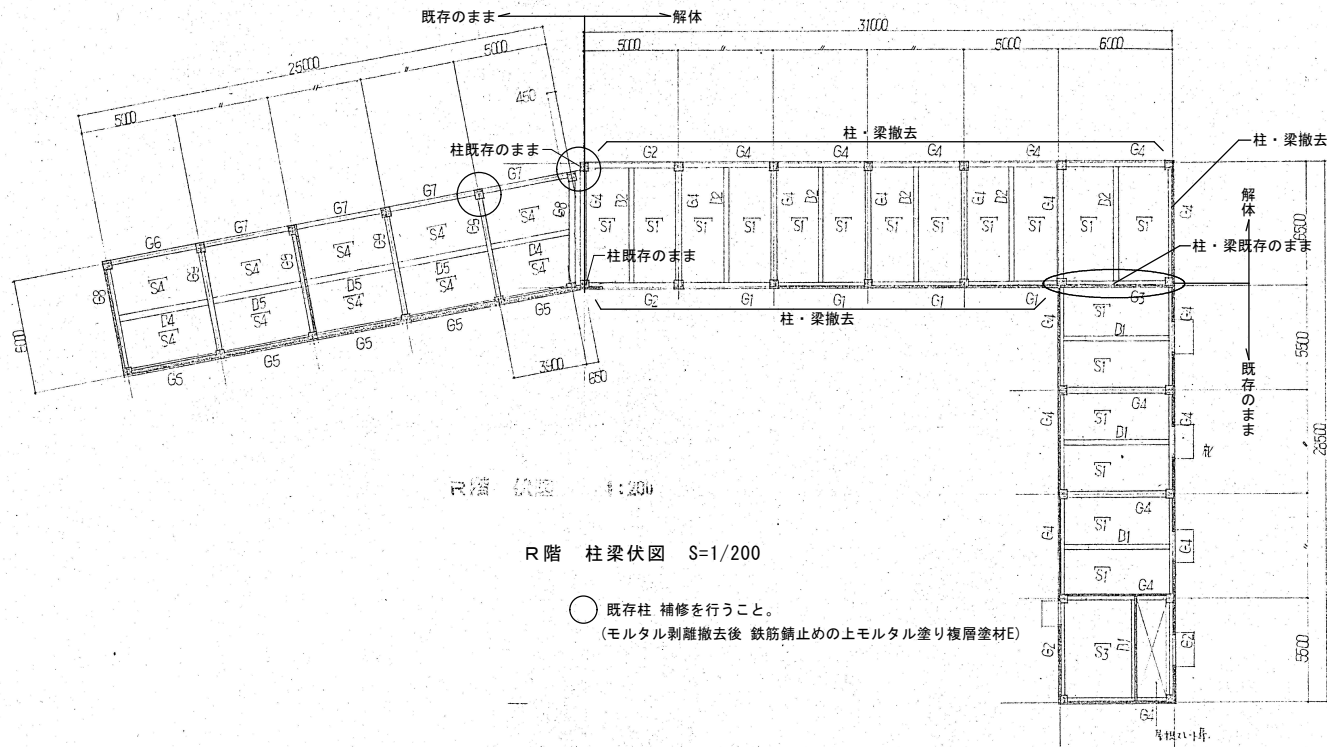

A 断面詳細図 S=1/30

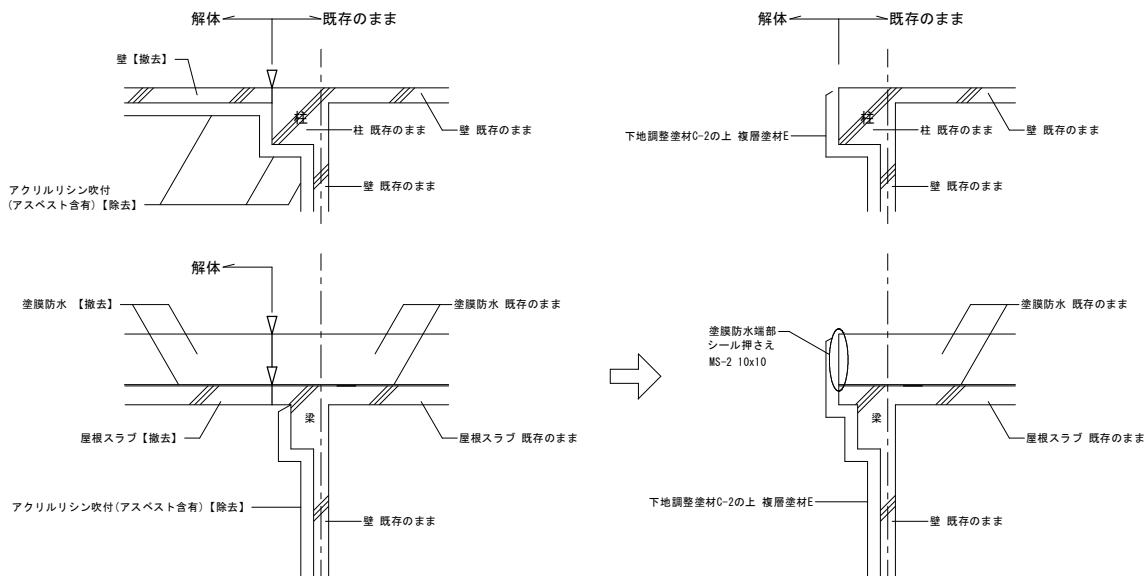

B 断面詳細図 S=1/30

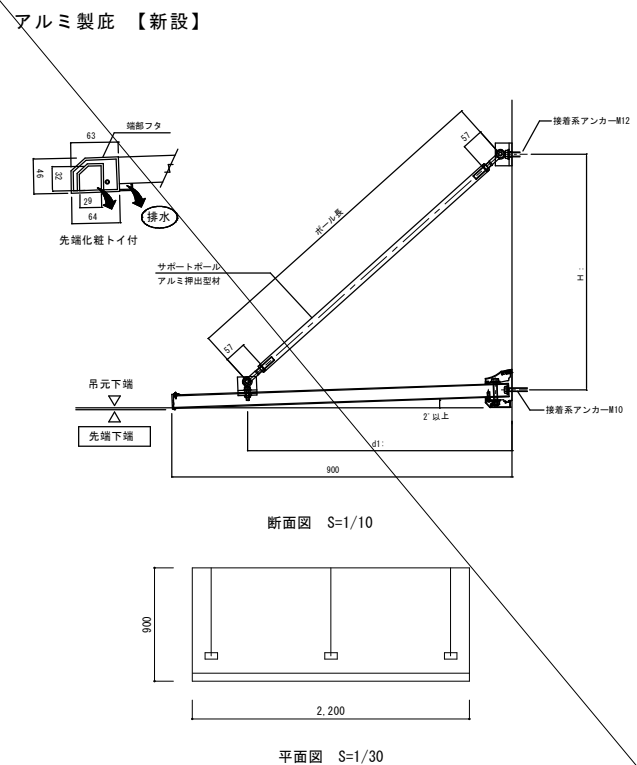

断面図 S=1/10

平面図 S=1/30

特 記 事 項				管 理 建 築 士	管 理 技 術 者	設 計 者	工 事 名 称		設 計 年 月 日		検 図		工 事 種 別	
							串間市庁舎西側車庫一部解体・補修工事		令和 7年 7月				建 築 工 事	
							図面名称		縮 尺				図面番号	
	1 級 建 築 士 事 務 所 宮 崎 県 知 事 登 録 F - 1 9 8 4 号						既 存 車 庫 解 体 図 3 ・ そ の 他		A1:S=1/30, 200				A - 1 1	
	1 級 建 築 士 登 録 第 2 7 8 4 4 9 号 別 当 幸 宣								A3:S=1/60, 400					

[illegible]

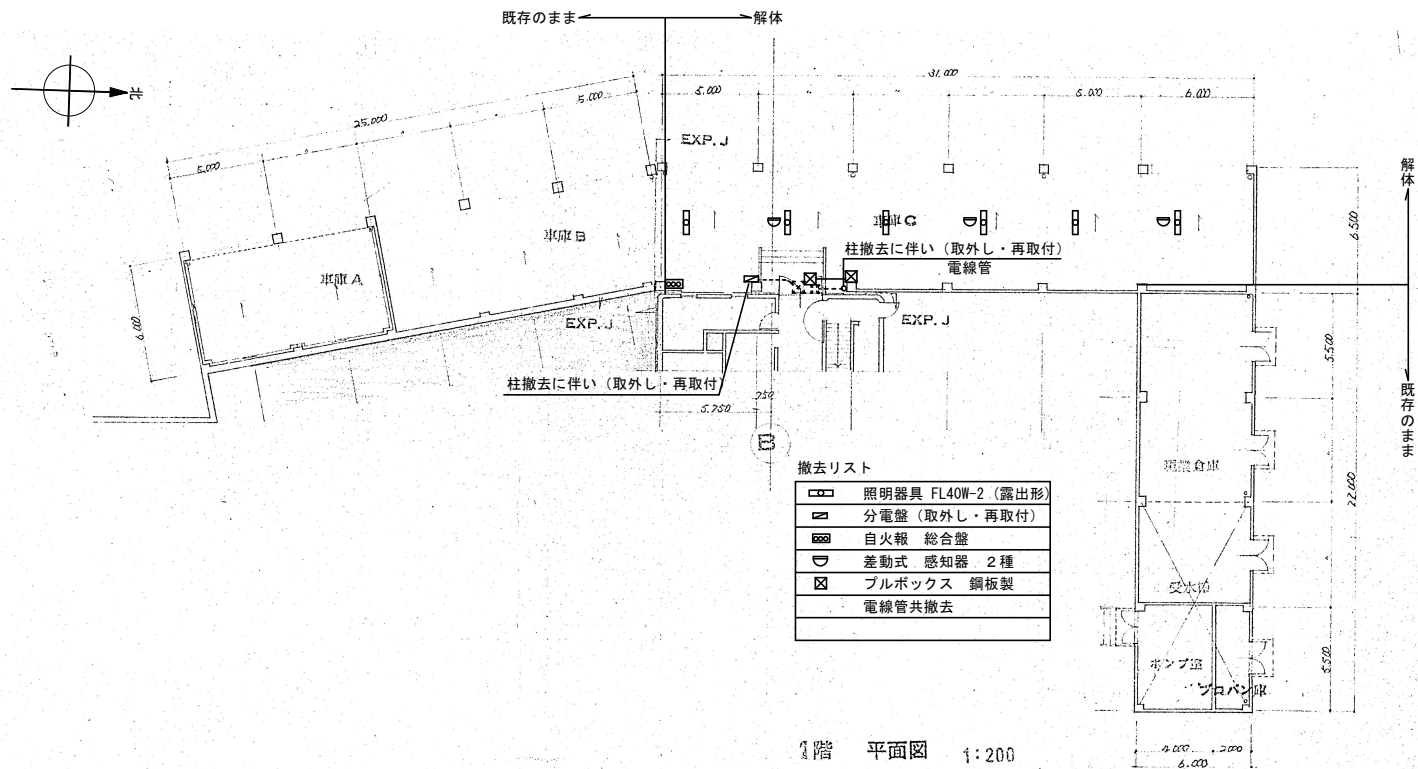

1階 平面図 1:200

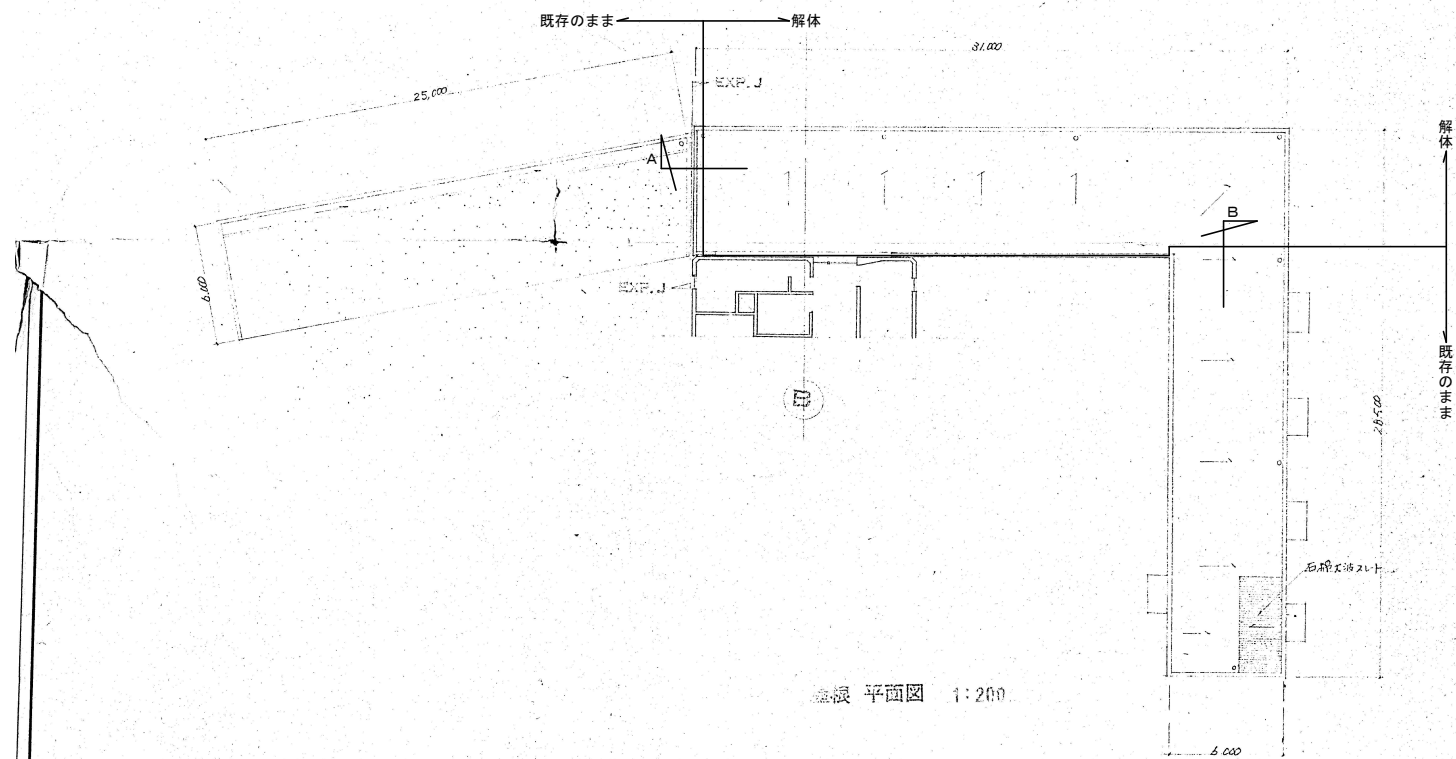

2階 平面図 1:200

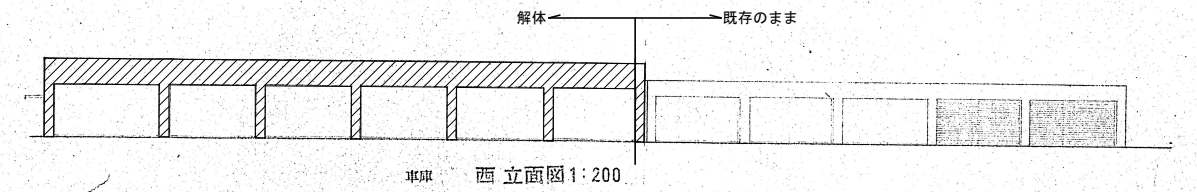

西 立面図 1:200

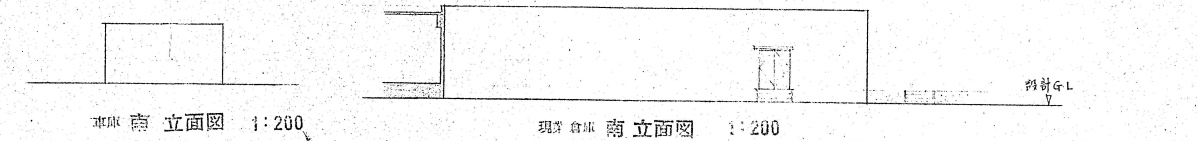

南 立面図 1:200

現業倉庫 南 立面図 1:200

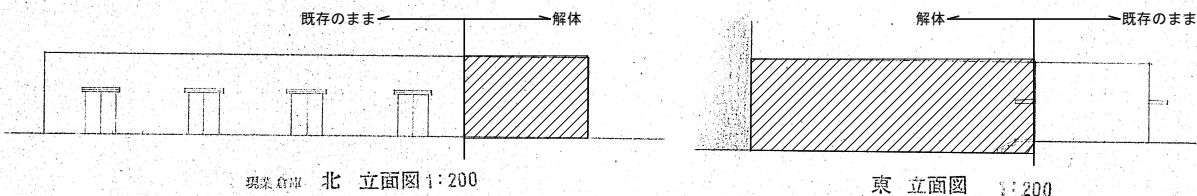

現業倉庫 北 立面図 1:200

東 立面図 1:200

図面	記号	数量	型式	寸法 W H	見込厚仕上	硝子	附属金物	備考
	窓-1	1	スチールアルミドア	1,400 x 2,000	80	0.5	E-1.2	5'10" x 7'10" 窓 7'10" x 5'10" ドア
	窓-2	1	スチールアルミドア	1,400 x 2,000	80	0.5	E-1.2	5'10" x 7'10" 窓 7'10" x 5'10" ドア
	窓-3	1	スチールアルミドア	1,400 x 2,000	80	0.5	E-1.2	5'10" x 7'10" 窓 7'10" x 5'10" ドア
	窓-4	1	スチールアルミドア	1,400 x 2,000	80	0.5	E-1.2	5'10" x 7'10" 窓 7'10" x 5'10" ドア