

人生いろいろ 移住いろいろ

転勤・出張・結婚・子育て・1J1Uターン・二拠点生活

くしま 丸わかり BOOK

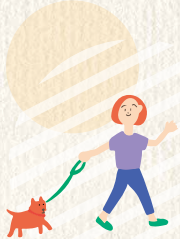

串間市って どんなところ？



宮崎県の最南端。

東部から南部は、日南海岸国立公園から志布志湾まで美しい海岸線を有しており、北部は、都城市及び日南市と山をもって境し、西は、龍口・笠紙などの山麓をもって鹿児島県志布志市と隣接しています。



300年もの間、野生のまま生き残ってきた都井岬の馬や、無人島で自由に暮らす約100匹もの幸島のサルたち。9ヘクタールにも広がる巨大な珊瑚の群生。

また、温暖な気候に恵まれ、海の幸・山の幸といった新鮮な食材等も豊富に揃っています。



豊かで美しい自然が、暮らしの中に溶け込んでいるのが串間市です。

年間気候

春
夏
秋
冬

- ・2月中旬から始まる
- ・3月には桜が咲き始める
- ・花粉が飛ぶのも早い
- ・日差しが強い日も



- ・GWが明けたころから夏を感じる
- ・南国らしく高温多湿
- ・朝夕は割と涼しく、過ごしやすい

- ・9月・10月は要クーラー
- ・11月でも日中は半袖でOKな日も
- ・昼と夜の寒暖差が大きい
- ・秋を感じる期間が短い



- ・ほとんど雨は降らない
- ・12月中旬から寒くなってくる
- ・雪は積もらないが気温がマイナスになる日もある

大東地区

山間部に位置する地区で、食用かんしょ（さつまいも）の一大産地です。山々に囲まれた谷間には滝や奇岩が広がる赤池渓谷があります。マンゴー・茶の生産が盛んで、牛のセリ市もこの地区で行われます。



かんしょ畑

北方地区

中心市街地に近い立地ながらも盆踊りなどの伝統行事が残る地区。山幸彦を主祭神とし、ほか12柱を配祀する串間神社があります。キンカン・米の生産が盛んで、特産である芋焼酎の酒蔵が2か所あるのも特徴です。



串間神社

市木地区

串間市でもっとも移住者が多い地区です。温暖な気候に穏やかな田舎風景、芋を洗う文化猿が生息する幸島、サーフィンスポット等があります。薪でお風呂を炊く家も多く残っており、自然なままでの生活を楽しめます。オクラ・ごぼうの生産が盛んです。



幸島

福島地区

スーパー、コンビニ、飲食店、ホームセンター、電機店なども充実している便利な中心市街地。市役所本庁や、市民病院、串間駅、道の駅くしま、そして市内唯一の中学校や高等学校もこの地区にあります。



道の駅くしま



旧吉松家住宅

本城地区

山や海、田畑に川など、程良い自然環境があり、中心市街地からも比較的近いことから、田舎暮らしには良い環境です。串間市唯一の天然温泉いこいの里や、全国干潟50選にも選ばれた本城干潟も大きな魅力です。



本城干潟

都井地区

天然記念物である御崎馬が生息している都井岬があります。サーフスポットとしても人気のある恋ヶ浦海岸がある地区でもあり、また周辺の海にはサンゴの群生も広がっており、それら自然を活用した体験ができるのも魅力的な地域です。盛んな産業は漁業・柑橘類農業です。



都井岬



遊ぶ

串間の魅力は、何と言ってもすぐ近くに美しい岬・海・山など、自然の恵みを感じ・味わえる、遊びに最適な場所がたくさんあること。その中から観光スポットやお出かけスポット、体験メニューなどを厳選してご紹介いたします。

都井岬

日南海岸の最南端に位置し、御崎馬（みさきうま）と呼ばれる野生馬が生息しています。美しい丘陵と太平洋を望む絶景に加え、新しい観光施設にもご注目ください！



PAKALAPAKA

時間/9:00~17:00
定休日/火曜日
TEL.0987-27-3477
串間市大字大納 42-3



2023年7月
グランド
オープン！



TOIGLAM

期間/通年営業
TEL.0987-55-7117
串間市大字大納 42-3



道の駅くしま

国道220号沿いに、2022年4月にグランドオープンした道の駅。地元産の農産物や新鮮魚介が並ぶ「ウミヤママルシェ」や、名物のぶりプリ井を楽しめる

「ウミヤマショクドウ」。その他交流館や情報館、イベント広場などもあり、観光客だけでなく市民の憩いの場にもなっています。

TEL.0987-72-0800 串間市大字西方5503-1



高松海水浴場、高松キャンプ公園

波が穏やかでマリネジャーも楽しめる高松海水浴場と、そこに隣接しているキャンプ場。ファミリーにも人気のスポットです。

SUP 体験

期間/通年
料金/2時間 3,500円/人
※ウェットスーツレンタル 1,000円
MONSTERA SUP
TEL.070-2345-7088



高松キャンプ公園

TEL.0987-55-1128
串間市大字
高松1233-6



串間温泉 いこいの里

知る人ぞ知る美人湯の泉質を楽しめます。地元食材が堪能できるお食事処やお土産コーナー、宿泊施設もあります。

温泉/7:00~22:00
料金/大人 500円
小学生 300円
(小学生未満無料)
定休日/第3水曜日
TEL.0987-75-2000
串間市大字本城 987



石波海岸と幸島 (市木地区)



石波海岸は、日本の渚百選にも選ばれ、亜熱帯樹林は「石波の海岸樹林」として国の天然記念物にも指

定されています。また、対岸にある無人島は「幸島サル生息地」としても有名です。



国指定重要文化財 旧吉松家住宅

明治から昭和にかけての串間の政治、経済に大きく貢献した吉松氏によって大正8年に建築された住宅です。

時間/9:00~17:00
料金/無料
定休日/火曜日
TEL.0987-72-6511
串間市大字西方 5509-イ



恋ヶ浦 (都井地区)

年間を通して良い波の日が多く、宮崎県内でも屈指のサーフィンスポットとして人気です。



サーフィン体験

期間/通年
料金/1人2時間
6,000円(複数名割引あり)
※レンタル込
TEL.080-6410-0520 (水元公志)



志布志湾大黒 イルカランド

イルカやペンギンなど、たくさんの動物たちに癒やされる、体験型テーマパーク。入場無料ゾーンの海鮮市場も魅力満載です。

時間/10:00~17:00
料金/大人 1,500円
小・中学生 1,000円
3才以上 700円 2才以下 無料
定休日/月毎に変動
TEL.0987-27-3939
串間市高松1481-3



おにつか農園

いちご狩りの他、2月中旬~3月は日向夏狩りも楽しめる農園です。「ゆめ牧場」を併設しており、馬やウサギなどの動物たちとふれあうこともできます。

いちご狩り

期間/12月~5月中旬
料金/入園無料
※いちごは摘み取った分を量り売り
TEL.080-5215-2140
串間市本城9894
※動物ふれあいは通年



串間の遊びをさらに知りたい方はこちら！

串間市観光物産協会
TEL.0987-72-0479



串間エコツーリズム推進協議会
TEL.090-5617-2992



子育て・教育

結婚から子育て期にかけてのライフステージでは、医療機関や福祉事務所、子育て支援センターなどから様々な支援を受けることができます。また、小学校から高校の教育には串間市ならではの一貫教育の取組もあります。



地域子育て支援センター
すこやかひろば さくらサロン



結婚

妊娠

出産

未就学児



結婚に伴い新生活を始める夫婦を応援!

結婚新生活支援事業



医療機関にて妊娠の診断を受けたら、まずは妊娠届の手続きを。

医療機関

産婦人科: 1院 (串間市民病院)
小児科: 全3院 (福島2、都井1)



市内の公園



25.8haという広大な面積の串間市総合運動公園を始め21の都市公園があります!

保育園: 全8園
(福島4、本城1、大東1、市木1、都井1)
認定こども園: 全4園
(福島2、北方2)

保育所・認定こども園



待機児童ゼロ!



安心安全でおいしい学校給食

平成28年からアレルギー対応食を実施しています。

中学校・高校への通学などの支援

中学校から遠方の方は通学バスが運行中!
また、福島高校では「入学支援金」や、「通学費補助金」など、市からの支援も充実!



小学校



小学校一覧



小学校: 全9校
(福島3、本城1、大東1、北方2、市木1、都井1)

串間市独自の取組「くしま学」&「地域創生学」

小中学校では、地域を教材にした「くしま学」、さらに高校ではそれを発展させた「地域創生学」という独自の教育内容を設定しています。

中学校

中学校 1校 (市立) 串間中学校 HP



特色ある
中高
一貫教育

平成29年4月に串間市の6つの中学校が統廃合し、串間中学校が誕生しました。その串間中学校と福島高校が、その年に宮崎県初の「連携型中高一貫教育校」として発足しました。

高校



高等学校 1校 (県立)

福島高校 HP



令和4年度で創立100周年を迎えました!

大学 専門学校 就職

海や山も身近な自然豊かな環境でのびのび子育て♪



串間市福祉事務所
TEL.0987-72-1123

串間市
子育て支援
ガイド



暮らす

串間市の主な交通機関や、暮らしに欠かせない住まいや就職先情報、その他実生活に必要な情報サイトにすぐにアクセスできるようまとめましたので、詳しい情報は各機関のQRコードをご確認ください。

交通機関

串間市コミュニティバス よかバス



毎日運行している「市街地循環線(100円)」と、曜日により運行日が違う「集落線(200円)」の2種類で運行。どこまで乗っても一律の運賃で利用することができます。
※小学生は半額、未就学児無料

デマンド型乗り合いタクシー よかタク

バスとタクシーの中間的な交通機関で、料金は乗降場所に応じて200~500円です。利用する際は、利用登録と事前予約が必要となります。



・串間市役所 総合政策課 人口対策係：
TEL.0987-55-1153

よかバスの乗り方



・宮交タクシー(株)串間営業所：
TEL.0987-72-0112

・串間市役所
総合政策課 人口対策係：
TEL.0987-55-1153

時刻表



JR 日南線

(宮崎駅~志布志駅)



JR 時刻表



ごみの分別について

- ごみは収集日の朝8時30分までに出す。
- ごみは指定された場所へ出す。
- 他の地域の収集場所には出さない。
- ごみは正しく分けて出す。 ※混入していると収集しません。
- 燃やせるごみ・燃やせないごみは「市指定のごみ袋」、プラスチックごみは「30ℓ~60ℓの完全透明袋」で出す。

【収集場に出せるごみ】

- 燃やせるごみ
- 燃やせないごみ
- 粗大ごみ
- プラスチック類ごみ
- 資源ごみ
- 有害ごみ

【収集場に出せないごみ】

- 電化製品(一部)
- パソコン関係
- 自動車・単車
- 農機具等
- 不燃物処理場で処理できないごみ

串間市指定ごみ袋

市内のスーパー、コンビニなどで購入できます。



ごみの分け方・出し方

串間市市民協働課
生活環境係
TEL.0987-72-1356



住まい

空き家バンク



串間市総合政策課 移住・
空き家バンク担当 TEL.0987-55-1153

串間の主な不動産会社

有限会社 矢野不動産	TEL.0987-72-3678
税田不動産	TEL.0987-72-2633
昭南不動産	TEL.0987-72-0358

働く(就職先情報)

ウィークリー求人情報



ハローワークインターネットサービス



ハローワーク日南(日南公共職業安定所)
TEL.0987-23-8609

防災

串間市民防災ハンドブック



ハザードマップ



串間市危機管理課
TEL.0987-55-1120

健康・福祉



串間市総合保健福祉センター
TEL.0987-72-0333

上水道・下水道



串間市上下水道課
TEL.0987-72-1355

串間市内の医療機関等

12件の病院、医院、クリニック、診療所がございます。



医療機関・薬局・歯科一覧



情報インフラいろいろ

串間市公式 SNS

Facebookでは主に市政情報、串間市の魅力向上のための情報発信を、そしてInstagramでは食・遊び・観光・イベント・地域情報などをお届けしています。



回覧板

主に自治会や市からのお知らせを全戸回覧・配布するために活用。区長→班長→各家庭で回ってきますので、速やかに次のお宅に回すようにしましょう。

広報くしま

毎月1日に発行され、市内の各家庭へ配布されます。市をより深く知るための特集や、イベント案内、日曜給油店や、各種相談窓口などが記載されています。



バックナンバーが見られます!



公共 Wi-fi

道の駅くしま
串間市役所
旧吉松家住宅
串間市中央公民館
串間市消防本部
串間市総合運動公園
串間市民総合体育館
串間市民病院
串間市総合保健福祉センター
串間市上下水道課庁舎
串間市学校給食共同調理場
大東支所
都井支所
市木支所
市木診療所

年間行事カレンダー

<p>1月</p> <p>上旬 出初式 </p> <p>中旬 完熟きんかん 「たまたま」解禁</p> <p>下旬 都井岬 野焼き</p>	<p>2月</p> <p>上旬 生涯学習成果 作品展・成果 発表会</p> <p>2月下旬~3月上旬 吉松邸ひな祭り</p>	<p>3月</p> 	<p>4月</p> <p>上旬~5月 都井岬 子馬(春駒) 誕生シーズン </p> <p>中旬 戦没者慰霊祭</p>
<p>5月</p> <p>中旬 農林水産祭り</p> <p>下旬 九州窯元行列 in 串間</p> <p>5月中旬~6月 あじさい見頃</p>	<p>6月</p> 	<p>7月</p> <p>下旬 あたご祭り </p> <p>7月~8月 高松海水浴場シーズン</p>	<p>8月</p> <p>中旬 まつり本城</p> <p>下旬 都井岬火まつり </p>
<p>9月</p> <p>上旬 市木柱松 </p> <p>中旬 イセエビ解禁 ビーチバレー 大会 in くしま</p> <p>中旬 都井岬 馬追い</p>	<p>10月</p> <p>上旬 福島港花火大会 </p>	<p>11月</p> <p>上旬 串間市民秋祭り </p>	<p>12月</p> 

※イベントの時期や内容には変更が生じる場合があります。

くしま朝市 よかむん市

毎月第3日曜に、道の駅くしま イベント広場にて開催されている、30年以上続く歴史ある朝市です。串間の特産品や、季節の商品、手作品などがずらりと並び、賑わいを見せています。また、季節に合わせてその時期ならではのイベントも行われます。皆さんも少し早起きして足を運んでみてはいかがでしょうか。

- 開催日時：毎月第3日曜 7：00～9：00
 - 場 所：道の駅くしま イベント広場
- ※時期により異なる場合がございます。



串間市観光物産協会
TEL.0987-72-0479

移住定住に関する補助制度

串間市では、移住定住に関する各種支援を行っております。リンク先のページに、各部署の補助制度を掲載し、一括で確認できるよう取り組んでおります。こちらよりご確認ください。

- ・移住支援
- ・就労支援
- ・住宅支援
- ・子育て支援
- ・修学支援
- ・その他
- ・串間市移住関連サイト

移住定住支援



移住定住希望の方は
必見のまとめページです！
大変便利です！
ぜひご利用ください！



市街地マップ

こちらのマップでは、串間市民が生活でよく利用するお店や施設を、市街地エリアに絞って紹介しております。ここに掲載してあるもの以外にも、素敵なスポットがまだまだありますので、暮らしに慣れてきたらぜひ探検して、あなただけのお気に入りを見つけてくださいね。



中心市街地エリア

串間市総合保健福祉センター

市民の福祉の増進、疾病予防や健康保持・増進などの事業を行う施設です。親子で交流できる「すこやかひろば」も併設しています。



串間市民病院

救急医療から在宅医療まで担う、地域に根ざした公立病院です。



串間市役所

市政の中心となる市役所本庁舎。串間へ引越したらこちらに転入届を出しましょう。



仲町通り

旧吉松家住宅を中心とした昔ながらの商店街。毎年夏には「あたご祭り」が開催されます。



串間市総合運動公園

総面積25.8haの広大な敷地には野球場、陸上競技場、プール、テニスコート、弓道場等のスポーツ施設の他、遊具のある芝生広場、草スキー場、遊歩道などもあります。



今町エリア

- 四季彩館 ほりぐち 西浜店
- ダイソー
- ほっともっと
- ヤマダデンキ
- ドラッグイレブン
- ジョイフル
- ミネサキ
- ホームプラザ ナフコ
- 洋菓子工房 BonBonMaman
- ファミリーマート
- セブンイレブン
- セブンプラザ
- おふくる
- ラーメン大吉
- カフェレセプション
- 川畑蒲鉾店
- ファミリーマート
- セブンイレブン

道の駅くしま

国道220号沿いに、2022年4月にグランドオープンした道の駅。P3「遊ぶ」にも掲載しております。



串間市文化会館

コンサートやライブ、演劇など多目的に使用できる大小二つのホールを備えています。



串間市立図書館

本好きなスタッフによる、読みたくなる工夫が盛りだくさんの市民憩いの読書空間。



- 飲食店
- スーパー
- コンビニ
- お土産・テイクアウト
- 📄 ガソリンスタンド
- P 公共駐車場
- 🚻 公共トイレ

約 200m

地元民なら共感できる!? 串間あるある

移住された方は「おもしろい!」「へー!」となり、地元民は「え!これって普通じゃねーと?」となること間違いなしのあるある集。「他にもあるよ」という地元の方はぜひ移住者の方に伝授してくださいね。きっと移住1年後には普通になるはず!?

自然・アウトドア

夫婦浦は
すぐ目の前に
サンゴ礁

土地が広いので、
アウトドア天国(テントなど
グッズの所有も容易!)

夕焼けが
ピンク色になる

浜には
ウミガメが
来る

ホテルが
普通にいる

つわぶきが勝手に
毎年生える(他にもいろいろ
勝手に生えてくる)



子育て

保育園の
自然体験
メニューが
すごい

子育てしやすい
(子だくさんが多い)

親切な
保護者が
多い



暮らし

仲良くなると野菜や
生魚など食材がもらえる
(そして旬ものは
みんなにもらうので
重なる)

すぐ知り合い
同士がつながる
(親戚率高すぎ)



交通

交通量が少なく
運転に慣れない人も
運転しやすい

歩いている人が少ない
(ちょいとそこまで
いくのに車を使う)

その他

ロケットの
発射が
見られる



日常会話でよく使う 串間弁

あなたはいくつ
わかりますか?

宮崎県中部や県北、お隣鹿児島県志布志とも少し異なる串間弁。方言が無くなりつつあるこの時代に、どこか懐かしくなるような多彩な表現が串間にはまだまだ残っています。そんな数ある串間弁の中から特に使われるワードを厳選してみました。これがわかったらもう地元民かも!?

あんべ	体の具合、または物の具合	だれやみ	晩酌
いお、いよ	魚	てげ	とても
いっचाが	いいよ、いいですよ	てげてげ	適当、ほどほど
いわしえん	この上なく	でこん	大根
うっせる	捨てる	てなわん	手に負えない、仕方ない
おーきん	ありがとう	てんがな	お利口な、気が利く
おじい	こわい	なんとんしれん	つまらない、くだらない
およばん	だるい、体の調子が悪い	ぬきい	暑い
おらぶ	叫ぶ	のさん	つらい、めんどくさい
かしわ	鶏、鶏肉	はらかく、はらける	怒る、腹を立てる
からう	背負う	ふちい	大きい
がんだれ	ダメな、ボロい	ほーしたい	へえーそうか
きっさね	汚い、ずるい	ほがす	穴を開ける
きばる	がんばる、いきむ	ほがねー	抜けている、信頼できない
ぐらしい	かわいそう	ぼやしい	抜けている、信頼感に乏しい
ごっそ	ご馳走	まこ、まこち、まこつ	本当に、まったくもう
こんめー	小さい	まっぼし	びったり、ちょうど
さるく	歩く	やくせん	役に立たない
しごつ	仕事	よいならん	簡単でない、難儀な
じゃあじゃあ	そうだそうだ	よか、よかる	いいよ、いいかな
じゃんねー	そうだねー	よかにせ	男前、ハンサム
しょちくれ	焼酎飲み	よだきい	面倒くさい
すかん	好かない、気に入らない	わけしゅう、わけし	若い人達
だからよ	そうなんだよ、本当にそのとおり	〜げ	〜の家
たまがる	驚く	〜しこ	〜だけ(分量)
だれ、だれた	疲れ、疲れた	〜しないよ、〜ないよ	〜したらどうですか



アクセス情報

串間市は
宮崎県の最南端!



串間市は
ここ!

志布志IC、日南東郷ICまで
高速道路が開通したことで、
串間がますます近くなりました!

発行・編集

串間市総合政策課 人口対策係
TEL.0987-55-1153

✈ 飛行機の場合

東京	1時間45分	宮崎空港	1時間30分 ※一般道利用	串間市
名古屋	1時間10分			
大阪	1時間			
福岡	45分			
東京	1時間40分	鹿児島空港	1時間40分 ※一般道利用	串間市
名古屋	1時間10分			
大阪	1時間5分			

🚗 車の場合 ※高速道路利用

福岡	4時間15分	串間市
大分	3時間50分	
熊本	3時間10分	
鹿児島	1時間55分	
宮崎駅	1時間20分	串間市
都城駅	1時間	
日南駅	35分	
志布志駅	25分	

🚆 鉄道の場合

博多	特急 6時間	JR宮崎駅	JR日南線 2時間30分	串間市
熊本	急行 4時間15分			
大分	特急 3時間15分			
鹿児島	特急 2時間			

🚢 カーフェリーの場合

神戸	13時間	宮崎港	1時間30分	串間市
大阪	13時間	志布志港	30分 ※一般道利用	